

CALÇADÃO DESCOBERTO

POSTE DE CONCRETO EXISTENTE



PONTE

RIBEIRÃO SÃO LOURENÇO

PLANTA BAIXA
ESC. 1:100

PROJETO ARQUITETÔNICO		FOLHA N°: 3/3
PROJETO:	MODIFICAÇÃO CAFÉ CULTURAL SÃO LOURENÇO	DATA: JAN/2023
PROPRIETÁRIO:	PREFEITURA MUNICIPAL DE SÃO LOURENÇO	ESCALA: INDICADA
LOCAL:	RUA SILVÉRIO SANCHES (CALÇADÃO)	DESENHO
INSCR. CADASTRAL:		ARQUIVO DESENHO

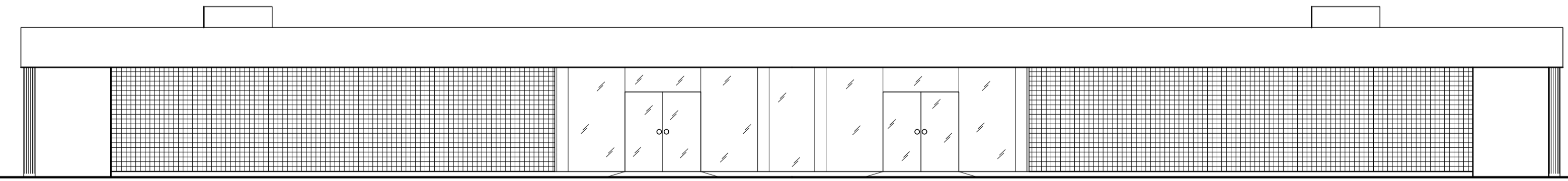

FACHADA
ESC. 1:200

ÁREAS (m²)		DECLARO QUE A APROVAÇÃO DO PROJETO NÃO IMPLICA NO RECONHECIMENTO POR PARTE DA PREFEITURA DO DIREITO DE PROPRIEDADE DO TERRENO.
CONSTRUÇÃO EXISTENTE (BAR/CAFÉ)	208,23m ²	
ÁREA DESCOBERTA PARA MESAS	124,06m ²	PROPRIETÁRIO: PREFEITURA MUNICIPAL DE SÃO LOURENÇO
		ENG° R.T.THIAGO MACEDO PIRES - CREA-MG 215747/D