RELATÓRIO DE VISTORIA

No dia 23 de julho de 2026 foi realizada vistoria na oficina e loja de peças da **Empresa Ativa Empreendimentos Ltda** localizada à Av. Presidente Tancredo de Almeida Neves nº 594 na cidade de Itajubá – MG, foi constatado que se encontra tudo certo de acordo com as exigências do edital referente ao pregão eletrônico 0083/2026, processo licitatório 0212/2026.

São Lourenço, 24 de julho de 2026.

Marco Antônio J. Palmieri
Gerente Frota
Decreto 10.477/26

Marco Antonio Junqueira Palmieri
Gerente de Frota

ATIVA PEÇAS E SERVIÇOS

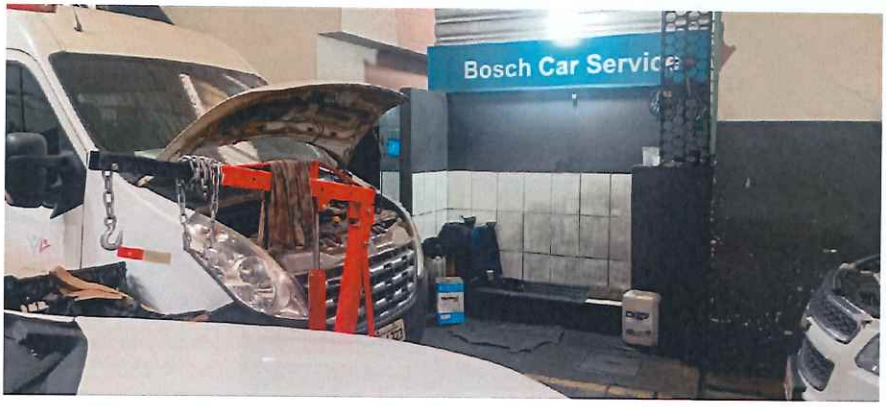

Freios

Injeção Eletrônica
Peças

Bosch Car Service

RELATÓRIO DE VISTORIA

No dia 23 de julho de 2026 foi realizada vistoria na oficina e loja de peças da **Empresa Auto Peças G.L. Eireli** localizada à Av. Minas Gerais nº 273 na cidade de Varginha – MG foi constatado que se encontra tudo certo de acordo com as exigências do edital referente ao pregão eletrônico 0083/2026, processo licitatório 0212/2026.

São Lourenço, 24 de julho de 2026.

Marco Antônio J. Palmieri
Gerente Frota
Decreto 10.477/26

Marco Antonio Junqueira Palmieri
Gerente de Frota

FOTOS EMPRESA: G.L.EIRELLI-VARGINHA

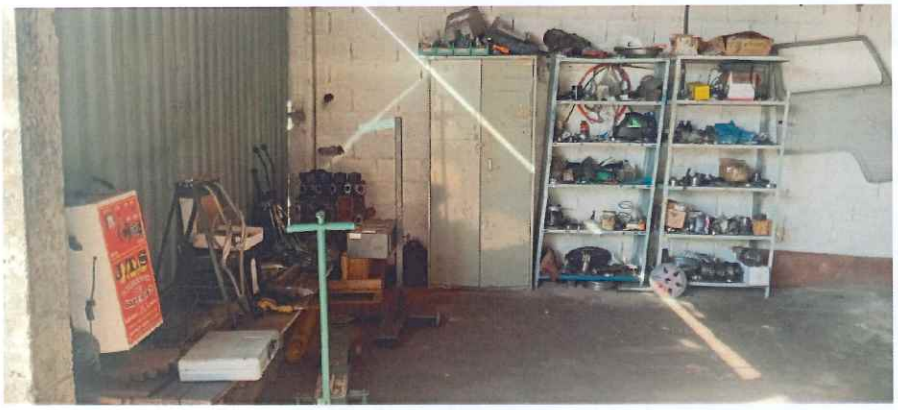

GL
AUTO PEÇAS
35 3212.9601 | 35 3214.1588
GL

RELATÓRIO DE VISTORIA

No dia 26 de junho de 2025 foi realizada vistoria na oficina e loja de peças da **Empresa Simone Aparecida da Silveira ME** localizada à Av. Minas Gerais nº 261 A na cidade de Varginha – MG foi constatado que se encontra tudo certo de acordo com as exigências do edital referente ao pregão eletrônico 0092/2025, processo licitatório 0195/2025.

São Lourenço, 27 de junho de 2025.

Marco Antônio J. Palmieri
Gerente Frota
Decreto 10.477/06

Marco Antonio Junqueira Palmieri
Gerente de Frota

FOTOS EMPRESA : S.S PEÇAS VARGINHA

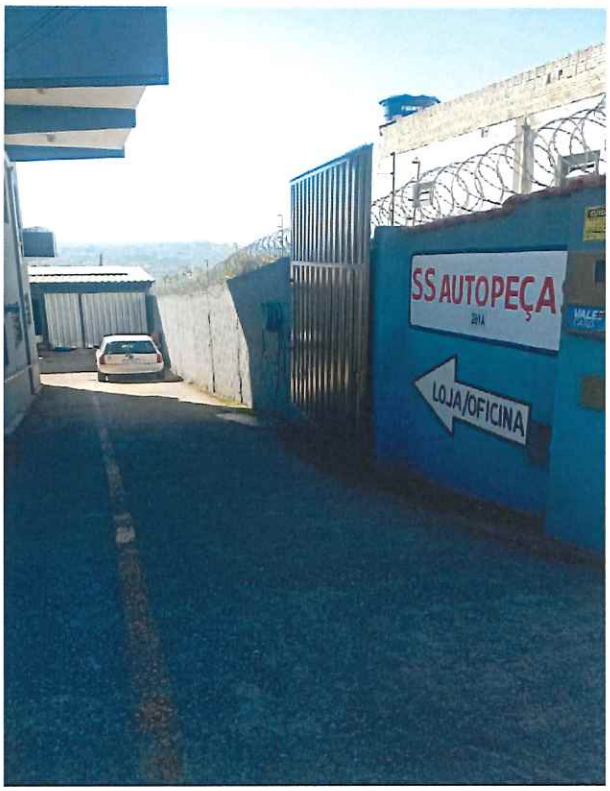
SS AUTOPEÇA
LOJA/OFICINA