

PLANTA BAIXA

ESCALA: 1:100

TÍTULO: PROJETO PARA REFORMA DO TELHADO			RESP.TEC.:	
PROP.: 17*MG–GRUPO ESCOTEIRO SÃO FRANCISCO DE ASSIS			LEON DA COSTA SILVEIRA ENG.CIVIL–CREA SP5062054043/D	
END.: RUA MARIA DA GLÓRIA ANDRADE ENSÁ N° 110 – B. S.LÇ. VELHO				
DATA: MARÇO 2026	ESCALA: 1:100	REVISÃO: A	DESENHO: Adolfo	FOLHA: 1/3

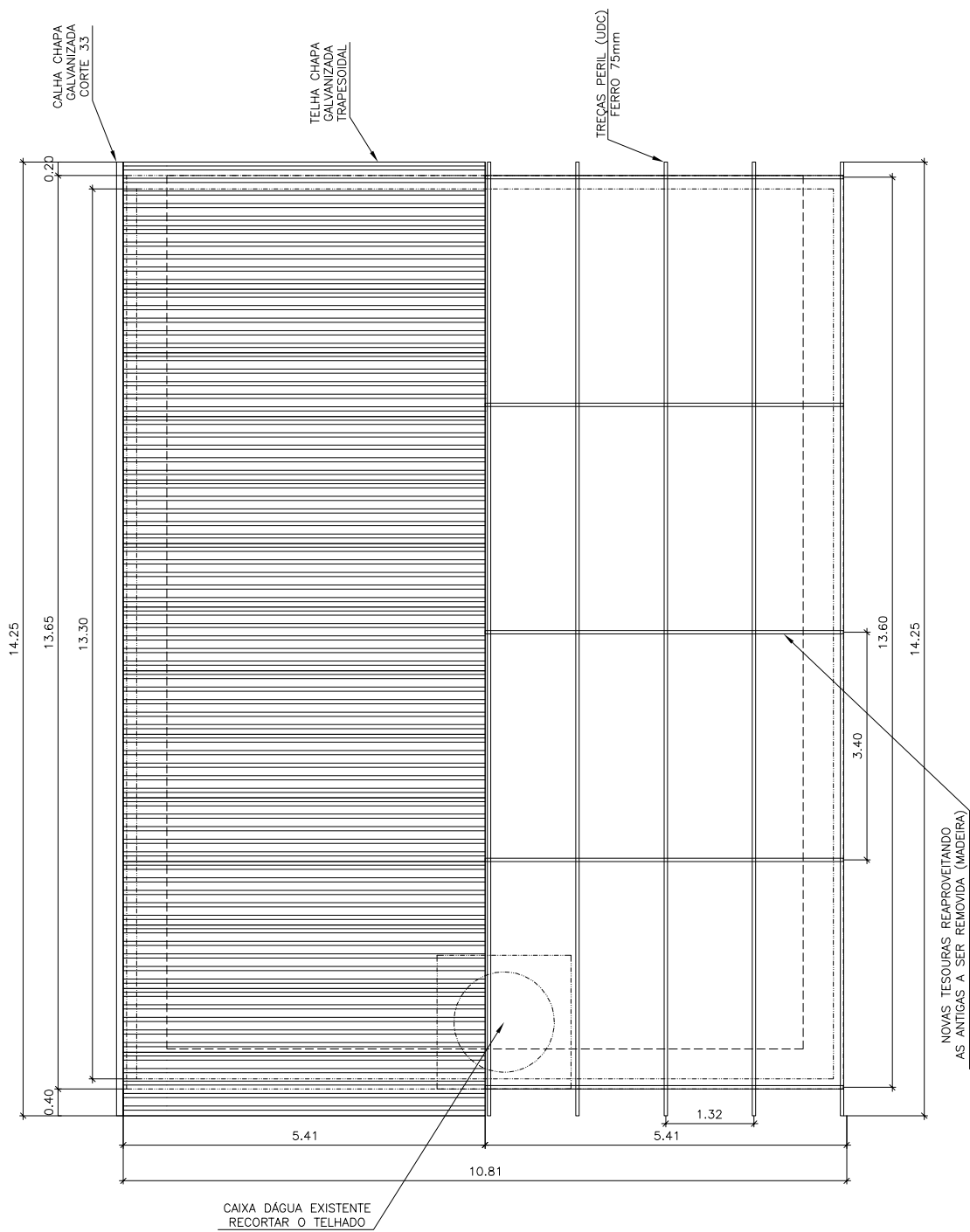

PLANTA DO TELHADO

ESCALA: 1:100

TÍTULO: PROJETO PARA REFORMA DO TELHADO			RESP.TEC.:	
PROP.: 17*MG-GRUPO ESCOTEIRO SÃO FRANCISCO DE ASSIS			LEON DA COSTA SILVEIRA ENG.CIVIL-CREA SP5062054043/D	
END.: RUA MARIA DA GLÓRIA ANDRADE ENSÁ N° 110 - B. S.LÇ. VELHO				
DATA: MARÇO 2026	ESCALA: 1:100	REVISÃO: A	DESENHO: Adolfo	FOLHA: 2/3

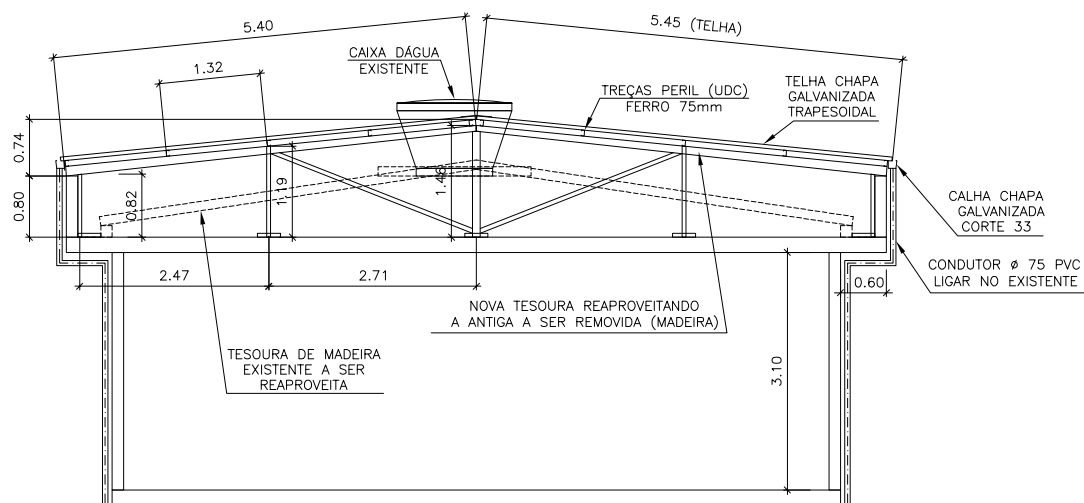

CORTE – TÍPICO

ESCALA: 1:100

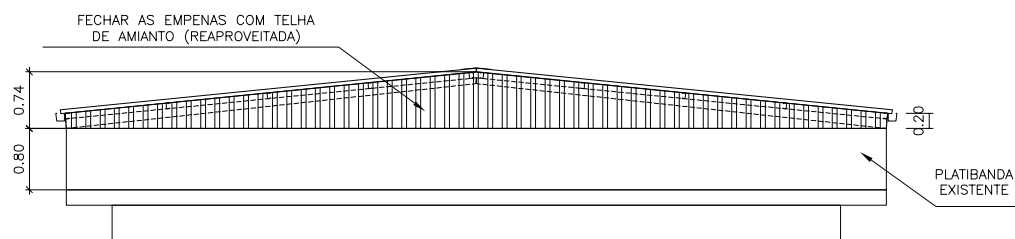

DETALHE FECHAMENTO LATERAL

ESCALA: 1:100

TÍTULO: PROJETO PARA REFORMA DO TELHADO			RESP.TEC.:	
PROP.: 17*MG–GRUPO ESCOTEIRO SÃO FRANCISCO DE ASSIS			LEON DA COSTA SILVEIRA ENG.CIVIL–CREA SP5062054043/D	
END.: RUA MARIA DA GLÓRIA ANDRADE ENSÁ N° 110 – B. S.LÇ. VELHO				
DATA: MARÇO 2026	ESCALA: 1:100	REVISÃO: A	DESENHO: Adolfo	FOLHA: 3/3

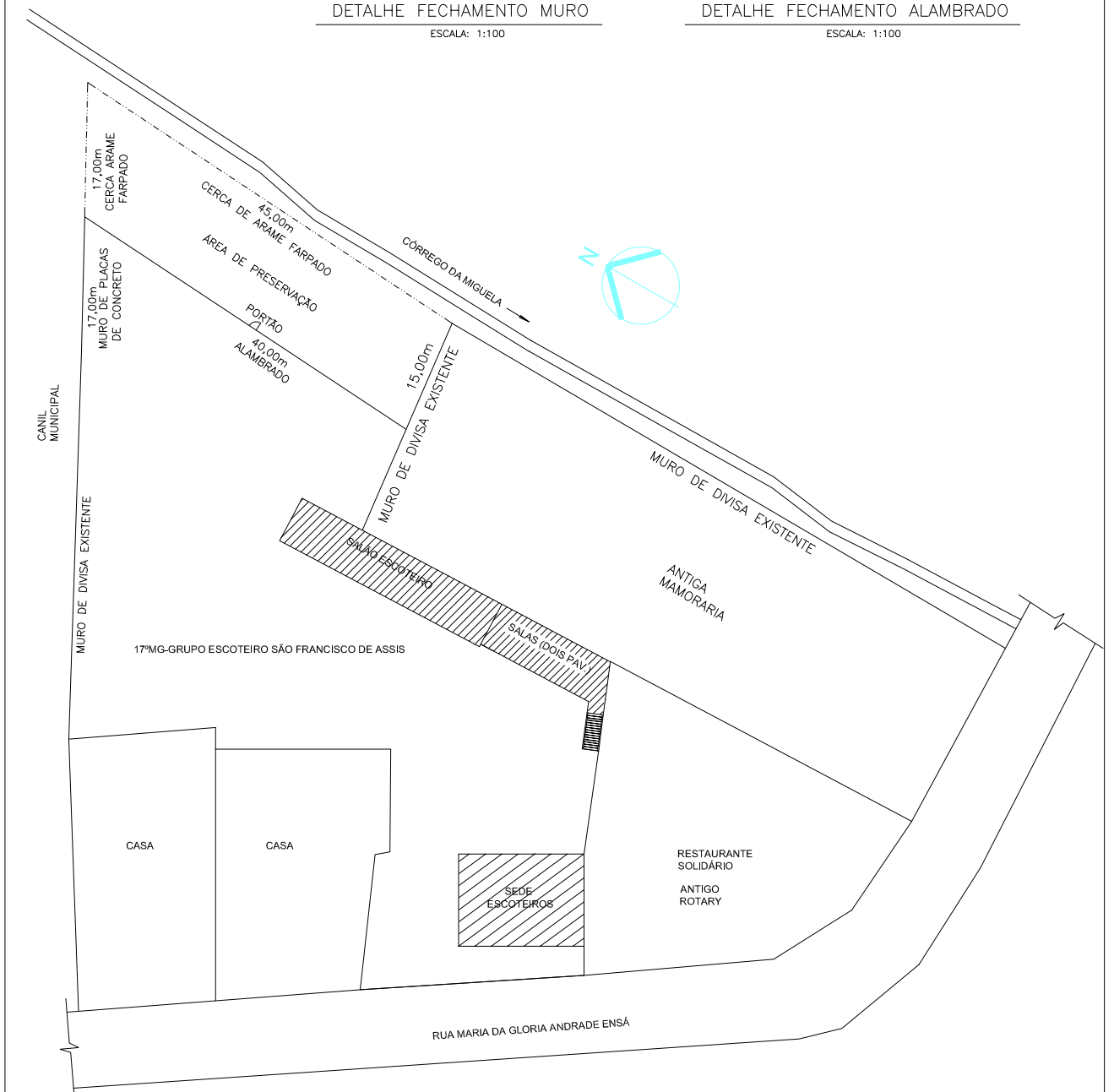
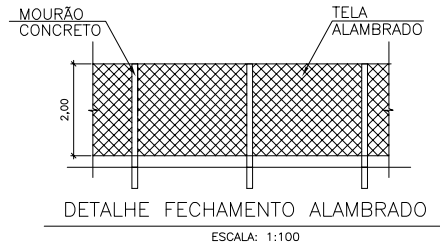
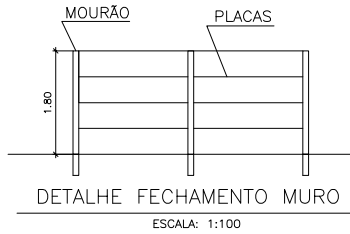

PLANTA DE SITUAÇÃO/LOCAÇÃO
ESCALA: 1:500

TÍTULO: PROJETO PARA FECHAMENTO DO TERRENO LATERAL E FUNDOS			RESP.TEC.:	
PROP.: 17*MG–GRUPO ESCOTEIRO SÃO FRANCISCO DE ASSIS			LEON DA COSTA SILVEIRA ENG.CIVIL–CREA SP5062054043/D	
END.: RUA MARIA DA GLÓRIA ANDRADE ENSÁ N° 110 – B. S.LÇ. VELHO				
DATA: MARÇO 2026	ESCALA: 1:100	REVISÃO: A	DESENHO: Adolfo	FOLHA: 1/1